

**CAN PICAFORT
SANTA MARGALIDA
SON SERRA DE MARINA**

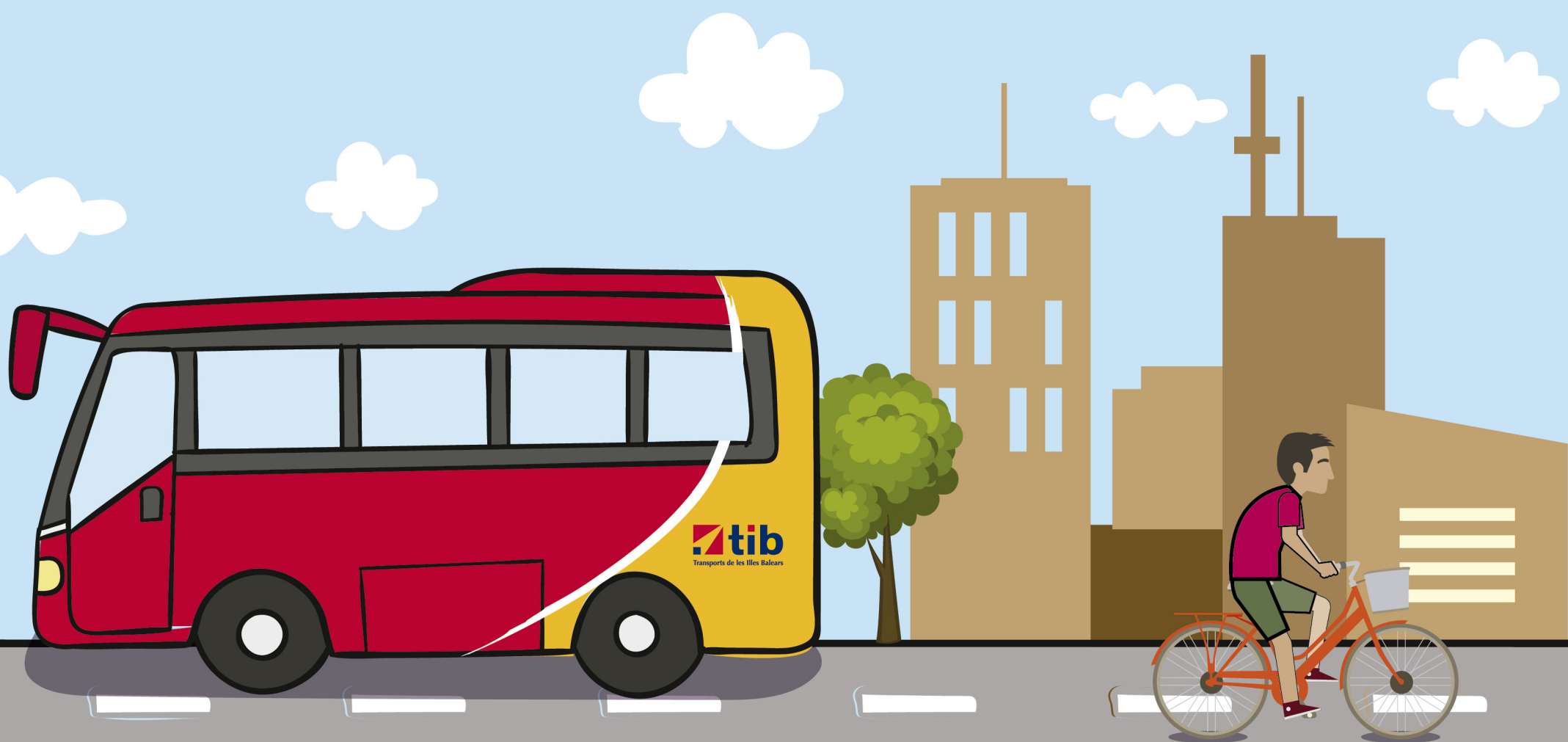

**RUTES I ATURADE DE BUS
RUTAS Y PARADAS DE BUS
ROUTES AND BUS STOPS
BUSLINIEN UND HALTESTELLEN**



G
O
I
B
CONSELLERIA
TERRITORI, ENERGIA
I MOBILITAT



**BUS****Can Picafort – Alcúdia – Aeroport****A32**AUTOCARES MALLORCA
971 545 696

Des de | Desde | From | Ab

01/05/2019 ▶

Consultau vigència | Consulte vigencia

Check validity | Auf Gültigkeit überprüfen

www.tib.org

Can Picafort Ctra. Alcúdia – Artà	Càmping Muro	Platja de Muro	Platja d'Alcúdia	Port d'Alcúdia	Alcúdia	Inca Llevant	Aeroport	Aeroport	Inca Llevant	Alcúdia	Port d'Alcúdia	Platja d'Alcúdia	Platja de Muro	Càmping Muro	Can Picafort Ctra. Alcúdia – Artà
▼	▼	▼	▼	▼	▼	▼	▼	▼	▼	▼	▼	▼	▼	▼	▼

Dilluns a diumenge | Lunes a domingo | Monday to Sunday | Montag bis Sonntag

6:45	6:50	6:55	7:00	7:05	7:20	7:45	8:40	8:55	>>	9:40	10:05	10:15	10:25	10:30	10:35	10:45
7:45	7:50	7:55	8:00	8:05	8:20	8:45	9:40	9:55	>>	10:40	11:05	11:15	11:25	11:30	11:35	11:45
9:30	9:35	9:40	9:45	9:50	10:05	10:30	11:25	11:40	>>	12:25	12:50	13:00	13:10	13:15	13:20	13:30
11:15	11:20	11:25	11:30	11:35	11:50	12:15	13:10	13:25	>>	14:10	14:35	14:45	14:55	15:00	15:05	15:15
12:15	12:20	12:25	12:30	12:35	12:50	13:15	14:10	14:25	>>	15:10	15:35	15:45	15:55	16:00	16:05	16:15
13:45	13:50	13:55	14:00	14:05	14:20	14:45	15:40	15:55	>>	16:40	17:05	17:15	17:25	17:30	17:35	17:45
15:15	15:20	15:25	15:30	15:35	15:50	16:15	17:10	17:25	>>	18:10	18:35	18:45	18:55	19:00	19:05	19:15
16:30	13:35	16:40	16:45	16:50	17:05	17:30	18:25	18:40	>>	19:25	19:50	20:00	20:10	20:15	20:20	20:30
18:15	18:20	18:25	18:30	18:35	18:50	19:15	20:10	20:25	>>	21:10	21:35	21:45	21:55	22:00	22:05	22:15
19:45	19:50	19:55	20:00	20:05	20:20	20:45	21:40	21:55	>>	22:40	23:05	23:15	23:25	23:30	23:35	23:45

! Aquesta línia només es pot utilitzar per viatjar des de/fins a l'aeroport.

Esta línea solamente se puede utilizar para viajar desde/hacia el aeropuerto.

*This line can only be used to travel to/from the airport.**Mit dieser Linie kann man nur von/bis Flughafen fahren.***>> Maig i Octubre: Possible allargament de ruta (En cas de servei combinat A32/L351 per Palma)**

Mayo y Octubre: Posible alargamiento de ruta (En caso de servicio combinado A32/L351 por Palma)

*May & October: Possibility of route diversion (In case of combined service A32/L351 through Palma)**Mai und Oktober: Umleitungsmöglichkeit (Falls Leitungsverbindung A32/L351 durch Palma)*tib.org

971 17 77 77



Espai reservat per a publicitat. | Espacio reservado para publicidad.

Contractació | Contratación: 971 91 31 91

PUBLICITAT

**BUS**

Can Picafort – Port de Pollença

L352AUTOCARES MALLORCA
971 545 696

Des de | Desde | From | Ab

01/05/2019

Consultau vigència | Consulte vigencia

Check validity | Auf Gültigkeit überprüfen

www.tib.org

Can Picafort	Son Bauló	Càmping Muro	Platja de Muro	Platja d'Alcúdia	Port d'Alcúdia	Alcúdia	Port de Pollença
▼	▼	▼	▼	▼	▼	▼	▼

Port de Pollença	Alcúdia	Port d'Alcúdia	Platja d'Alcúdia	Platja de Muro	Càmping Muro	Can Picafort	Son Bauló
▼	▼	▼	▼	▼	▼	▼	▼

Dilluns a diumenge | Lunes a domingo | Monday to Sunday | Montag bis Sonntag

-	-	-	-	-	-	8:15	8:30
-	-	-	-	-	-	8:30	8:45
-	-	-	-	-	-	8:45	9:00
-	-	-	-	-	-	9:00	9:15
-	-	-	-	-	-	9:15	9:30
8:45	8:50	9:00	9:05	9:10	9:15	9:30	9:45
9:00	9:05	9:10	9:15	9:20	9:30	9:45	10:00
9:15	9:20	9:25	9:30	9:35	9:45	10:00	10:15
9:30	9:35	9:40	9:45	9:50	10:00	10:15	10:30
9:45	9:50	9:55	10:00	10:05	10:15	10:30	10:45
10:00	10:05	10:10	10:15	10:20	10:30	10:45	11:00
10:15	10:20	10:25	10:30	10:35	10:45	11:00	11:15
10:30	10:35	10:40	10:45	10:50	11:00	11:15	11:30
10:45	10:50	10:55	11:00	11:05	11:15	11:30	11:45

●	-	5:45	5:50	5:55	6:00	6:05	-	-
●	-	6:35	6:40	6:45	6:50	6:55	-	-
●	-	7:35	7:40	7:45	7:50	7:55	-	-
-	-	8:00	8:10	8:15	8:20	8:25	8:30	8:35
-	-	8:15	8:25	8:30	8:35	8:40	8:45	8:50
-	-	8:30	8:40	8:45	8:50	8:55	9:00	9:05
-	-	8:45	8:55	9:00	9:05	9:10	9:15	9:20
8:45	9:00	9:15	9:30	9:35	9:40	9:45	9:50	9:55
9:00	9:15	9:30	9:45	9:50	9:55	10:00	10:05	10:10
9:15	9:30	9:45	10:00	10:05	10:10	10:15	10:20	10:25
9:30	9:45	10:00	10:15	10:20	10:25	10:30	10:35	10:40
9:45	10:00	10:15	10:30	10:35	10:40	10:45	10:50	10:55
10:00	10:15	10:30	10:45	10:50	10:55	11:00	11:05	11:10
10:15	10:30	10:45	11:00	11:05	11:10	11:15	11:20	11:25

Cada 15 minuts | Cada 15 minutos | Every 15 minutes | Alle 15 minuten

19:00	19:05	19:10	19:15	19:20	19:30	19:45	20:00
19:15	19:20	19:25	19:30	19:30	19:45	20:00	20:15
19:30	19:35	19:40	19:45	19:50	20:00	20:15	20:30
19:45	19:50	19:55	20:00	20:05	20:15	20:30	20:45
20:00	20:05	20:10	20:15	20:20	20:30	20:45	21:00
20:15	20:20	20:25	20:30	20:35	20:45	21:00	-
20:30	20:35	20:40	20:45	20:50	21:00	21:15	-
20:45	20:50	20:55	21:00	21:05	21:15	21:30	-
21:00	21:05	21:10	21:15	21:20	21:30	21:45	-
21:15	21:20	21:25	21:30	21:35	21:45	22:00	-
21:30	21:35	21:40	21:45	21:50	22:00	22:15	-
21:45	21:50	21:55	22:00	22:05	22:15	22:30	-
22:00	22:05	22:10	22:15	22:20	22:30	22:45	-
22:15	22:20	22:25	22:30	22:35	22:45	23:00	-
22:30	22:35	22:40	22:45	22:50	23:00	23:10	-
22:45	22:50	22:55	23:00	23:05	23:15	23:25	-
■	23:15	23:20	23:25	23:30	23:35	23:45	0:00
■	23:45	23:50	23:55	0:00	0:05	0:15	0:30

19:15	19:30	19:40	19:45	19:55	20:00	20:15	20:20
19:30	19:45	19:55	20:00	20:10	20:15	20:30	20:35
19:45	20:00	20:10	20:15	20:25	20:30	20:45	20:50
20:00	20:15	20:25	20:30	20:40	20:45	21:00	21:05
20:15	20:30	20:40	20:45	20:55	21:00	21:15	21:20
20:30	20:45	20:55	21:00	21:10	21:15	21:30	21:35
20:45	21:00	21:10	21:15	21:25	21:30	21:45	21:50
21:00	21:15	21:25	21:30	21:40	21:45	22:00	22:05
21:15	21:30	21:40	21:45	21:55	22:00	22:15	22:20
-	21:45	21:55	22:00	22:10	22:15	22:30	22:35
-	22:00	22:10	22:15	22:25	22:30	22:45	22:50
■	-	22:15	22:25	22:30	22:40	22:45	23:00
■	-	22:30	22:40	22:45	22:55	23:00	23:15
■	-	22:45	22:55	23:00	23:10	23:15	23:30
■	-	23:00	23:10	23:15	23:25	23:30	23:45

● **Només de dilluns a dissabte.**

Sólo de lunes a sábado.

Only Monday to Saturday.

Nur von Montag bis Samstag.

■ **Només juny, juliol i agost.**

Sólo junio, julio y agosto.

Only June, July and August.

Nur Juni, Juli und August.

tib.org

971 17 77 77



Espai reservat per a publicitat. | Espacio reservado para publicidad.

Contractació | Contratación: 971 91 31 91

PUBLICITAT

**BUS**

Can Picafort – Formentor

L353

AUTOCARES
MALLORCA
971 545 696

Des de | Desde | From | Ab
16/09/2019

Prevists fins | previstos hasta
Foreseen until | Vorgesehene bis
31/10/2019

Comprovi vigència | Compruebe vigencia
Check validity | Auf Gültigkeit überprüfen

www.tib.org

	Can Picafort	Son Bauló	Càmping Muro	Platja de Muro	Platja d'Alcúdia	Port d'Alcúdia	Alcúdia	Port de Pollença	Formentor
	>	>	>	>	>	>	>	>	>
Dilluns a diumenge Lunes a domingo <i>Monday to Sunday Montag bis Sonntag</i>									
L352	8:45	8:50	8:55	9:00	9:05	9:15	9:30	9:45 T	-
	-	-	-	-	-	-	-	9:45	10:15 L353
L352	10:30	10:35	10:40	10:45	10:50	11:00	11:15	11:30 T	-
	-	-	-	-	-	-	-	11:30	12:00 L353
L352	14:30	14:35	14:40	14:45	14:50	15:00	15:15	15:30 T	-
	-	-	-	-	-	-	-	15:30	16:00 L353
L352	16:00	16:05	16:10	16:15	16:20	16:30	16:45	17:00 T	-
	-	-	-	-	-	-	-	17:00	17:30 L353

	Formentor	Port de Pollença	Alcúdia	Port d'Alcúdia	Platja d'Alcúdia	Platja de Muro	Càmping Muro	Can Picafort	Son Bauló
	>	>	>	>	>	>	>	>	>
Dilluns a diumenge Lunes a domingo <i>Monday to Sunday Montag bis Sonntag</i>									
L353	10:30	11:00 T	-	-	-	-	-	-	-
	-	11:00	11:15	11:30	11:35	11:45	11:50	12:00	12:05 L352
L353	12:00	12:30 T	-	-	-	-	-	-	-
	-	12:30	12:45	13:00	13:05	13:15	13:20	13:30	13:35 L352
L353	16:00	16:30 T	-	-	-	-	-	-	-
	-	16:30	16:45	17:00	17:05	17:15	17:20	17:30	17:35 L352
L353	17:30	18:00 T	-	-	-	-	-	-	-
	-	18:00	18:15	18:30	18:35	18:45	18:50	19:00	19:05 L352

T

Transbord entre línies | Trasbordo entre líneas

Connection between routes | Umsteigen zwischen Linien

CONSORCI TRANSPORTS MALLORCA

tib
Transports de les Illes Balears



tib.org

971 17 77 77

Espai reservat per a publicitat. | Espacio reservado para publicidad.
Contractació | Contratación: 971 91 31 91

PUBLICITAT

**BUS**

Can Picafort – Port de Sóller

L354AUTOCARES MALLORCA
971 545 696

Des de | Desde | From | Ab

01/04/2019

Consultau vigència | Consulte vigencia

Check validity | Auf Gültigkeit überprüfen

www.tib.org

	Can Picafort	Son Bauló	Càmping Muro	Platja de Muro	Platja d'Alcúdia	Port d'Alcúdia	Alcúdia	Port de Pollença	Pollença	Lluc	Sóller	Port de Sóller
	>	>	>	>	>	>	>	>	>	>	>	>
	Dilluns a dissabte Lunes a sábado Monday to Saturday Montag bis Samstag											
L354	9:30	9:35	9:40	9:45	9:50	10:00	10:15	10:30 T	-	-	-	-
	-	-	-	-	-	-	-	10:30	10:40	11:10	12:20	12:30 L354
L352	16:00	16:05	16:10	16:15	16:20	16:30	16:45	17:00 T	-	-	-	-
	-	-	-	-	-	-	-	17:00	17:10	17:40	18:50	19:00 L354

	Port de Sóller	Sóller	Lluc	Pollença	Port de Pollença	Alcúdia	Port d'Alcúdia	Platja d'Alcúdia	Platja de Muro	Càmping Muro	Can Picafort	Son Bauló
	>	>	>	>	>	>	>	>	>	>	>	>
	Dilluns a dissabte Lunes a sábado Monday to Saturday Montag bis Samstag											
L354	8:30	8:40	9:50	10:15	10:30 T	-	-	-	-	-	-	-
	-	-	-	-	10:30	10:45	10:55	11:10	11:15	11:20	11:30	11:35 L352
L354	15:00	15:10	16:20	16:40	16:50 T	-	-	-	-	-	-	-
	-	-	-	-	16:50	17:00	17:05	17:10	17:15	17:20	17:30	17:35 L352

T**Transbord entre línies |** Trasbordo entre líneas

Connection between routes | Umsteigen zwischen Linien

! Diumenges sense servei.

Domingos sin servicio.

No service on Sundays.

Sonntage kein Dienst.

! Amb aquesta línia no es pot viatjar en el tram Sóller – Port de Sóller i Port de Pollença – Cala Sant Vicenç – Pollença, ni viceversa.

Con esta línea no se puede viajar en el tramo Sóller – Port de Sóller y Port de Pollença – Cala Sant Vicenç – Pollença, ni viceversa

You cannot go on the section Sóller – Port de Sóller and Port de Pollença – Cala Sant Vicenç – Pollença on this route, or vice versa.

Mit dieser Linie kann man weder die Strecke Sóller – Port de Sóller und Port de Pollença – Cala Sant Vicenç – Pollença noch umgekehrt fahren.

! Grups de més de 10 persones, per favor, consultau la disponibilitat de places amb antelació (tel. 617 365 365).

Grupos de más de 10 personas, por favor, consultad la disponibilidad de plazas con antelación (tel. 617 365 365).

Please check seating availability for groups of more than 10 people in advance (tel. +34 617 365 365)

Bei Gruppen über 10 Personen, bitte vorher Verfügbarkeit von Plätzen anfragen (Tel. +34 617 365 365).



Transports de les Illes Balears



CONSORCI TRANSPORTS MALLORCA

tib.org

971 17 77 77



Espai reservat per a publicitat. | Espacio reservado para publicidad.

Contractació | Contratación: 971 91 31 91

PUBLICITAT

**BUS**

Can Picafort – sa Calobra

L355AUTOCARES MALLORCA
971 545 696

Des de | Desde | From | Ab

01/04/2019

Consultau vigència | Consulte vigencia

Check validity | Auf Gültigkeit überprüfen

www.tib.org

Can Picafort	Son Bauló	Càmping Muro	Platja de Muro	Platja d'Alcúdia	Port d'Alcúdia	Alcúdia	Port de Pollença	Cala Sant Vicenç	Pollença La Font i Pont Romà	Lluc	Sa Calobra
▼	▼	▼	▼	▼	▼	▼	▼	▼	▼	▼	▼
Dilluns a dissabte Lunes a sábado Monday to Saturday Montag bis Samstag											
9:30	9:35	9:40	9:45	9:50	10:00	10:15	10:30	10:40	10:50	11:20 ■	12:50

sa Calobra	Lluc	Pollença La Font i Pont Romà	Cala Sant Vicenç	Port de Pollença	Alcúdia	Port d'Alcúdia	Platja d'Alcúdia	Platja de Muro	Càmping Muro	Can Picafort	Son Bauló
▼	▼	▼	▼	▼	▼	▼	▼	▼	▼	▼	▼
Dilluns a dissabte Lunes a sábado Monday to Saturday Montag bis Samstag											
15:00	16:00	16:30	16:40	16:50	17:00	17:05	17:10	17:15	17:20	17:30	17:35

■ Aturada de 30 minuts a Lluc. Prossegueix el servei fins a sa Calobra a les 11:50h

Parada de 30 minutos en Lluc. Reanuda el servicio hacia sa Calobra a las 11:50h

*Stops 30 minutes in Lluc. Departure to sa Calobra at 11:50h.**Bleibt 30 Minuten in Lluc. Fahrt wieder nach sa Calobra um 11:50 ab.***! Diumenges sense servei.**

Domingos sin servicio.

*No service on Sundays.**Sonntage kein Dienst.***! Amb aquesta línia no es pot viatjar en el tram Port de Pollença – Cala Sant Vicenç – Pollença, ni viceversa.**

Con esta línea no se puede viajar en el tramo Port de Pollença – Cala Sant Vicenç – Pollença, ni viceversa

*You cannot go on the section Port de Pollença – Cala Sant Vicenç – Pollença on this route, or vice versa.**Mit dieser Linie kann man weder die Strecke Port de Pollença – Cala Sant Vicenç – Pollença noch umgekehrt fahren.***! Grups de més de 10 persones, per favor, consultau la disponibilitat de places amb antelació (tel. 617 365 365).**

Grupos de más de 10 personas, por favor, consultad la disponibilidad de plazas con antelación (tel. 617 365 365).

*Please check seating availability for groups of more than 10 people in advance (tel: +34 617 365 365)**Bei Gruppen über 10 Personen, bitte vorher Verfügbarkeit von Plätzen anfragen (Tel. +34 617 365 365).*tib.org

971 17 77 77



CONSORCI TRANSPORTS MALLORCA



Espai reservat per a publicitat. | Espacio reservado para publicidad.

Contractació | Contratación: 971 91 31 91

PUBLICITAT



BUS

Can Picafort – Inca – Palma

L390-L395

BUS NORT BALEAR
971 545 696

Des de | Desde | From | Ab
01/09/2019

Consultau vigència | Consulte vigencia
Check validity | Auf Gültigkeit überprüfen

www.tib.org

Can Picafort Ctra. Alcúdia - Artá	Can Picafort	Son Bauló	Santa Margalida	Muro	Llubi	Inca Llevant	Inca Hospital	Inca Antony's	Inca Estació	Palma	Palma	Inca Estació	Inca Llevant	Inca Hospital	Llubi	Muro	Sta. Margalida	Can Picafort	Son Bauló	Can Picafort Ctra. Alcúdia - Artá
--------------------------------------	--------------	-----------	-----------------	------	-------	-----------------	------------------	------------------	-----------------	-------	-------	-----------------	-----------------	------------------	-------	------	----------------	--------------	-----------	--------------------------------------

	Dilluns a divendres Lunes a viernes Monday to Friday Montag bis Freitag																							
L395	6:10	6:15	6:20	6:30	6:40	-	-	6:55	6:55	7:00	7:16	7:44	-	-	6:00	-	-	6:10	6:20	6:35	6:45	6:50		
	7:00	7:05	7:15	7:25	-	7:40	7:50	7:55	-	-	-	8:20	6:17	6:45	7:10	7:15	7:15	-	7:25	7:35	7:55	8:05	7:50	L395
L395	7:50	7:55	8:05	8:15	8:25	-	-	8:40	8:40	8:45	8:56	9:24	8:17	8:45	9:00	9:05	9:05	-	9:20	9:30	9:45	9:55	9:40	L395
	9:00	9:05	9:15	9:30	-	9:45	9:55	10:00	-	-	-	10:25	9:00	-	9:25	9:25	9:40	-	9:55	10:10	10:25	10:30		
L395	9:40	9:45	9:55	-	10:05	-	-	10:20	10:20	10:25	10:36	11:10	10:17	10:45	10:50	10:55	10:55	-	11:05	11:15	11:30	11:40	11:25	L395
	10:30	10:35	10:45	11:00	-	11:15	11:25	11:30	-	-	-	11:55	11:00	-	11:25	11:25	11:40	-	11:55	12:10	12:25	12:30		
L395	11:25	11:30	11:40	11:55	12:05	-	-	12:20	12:20	12:25	12:36	13:10	11:50	12:24	12:30	12:35	12:35	-	12:45	-	-	-	-	L395
	12:00	12:05	12:15	12:30	-	12:45	12:55	13:00	-	-	-	13:25	12:30	-	12:55	12:55	13:10	-	13:25	13:40	13:55	14:00		
L395	-	-	-	-	13:45	-	-	14:00	14:00	14:05	14:16	14:44	13:38	14:07	14:15	14:20	14:20	-	14:30	14:40	14:55	15:05	15:10	L395
	13:30	13:35	13:45	14:00	-	14:15	14:25	14:30	-	-	-	14:55	14:00	-	14:25	14:25	14:40	-	14:55	15:10	15:25	15:30		
L395	15:00	15:05	15:15	15:30	-	15:45	15:55	16:00	-	-	-	16:25	15:30	-	15:55	15:55	16:10	-	16:25	16:40	16:55	17:00		
	15:45	15:50	16:00	16:15	16:25	-	-	16:40	16:40	16:45	16:56	17:24	16:17	16:45	16:50	16:55	16:55	-	17:05	17:15	17:35	17:45	17:30	L395
L395	16:45	16:50	17:00	17:15	-	17:30	17:40	17:45	-	-	-	18:10	17:00	-	17:25	17:25	17:40	-	17:55	18:10	18:25	18:30		
	17:25	17:30	17:40	17:55	18:05	-	-	18:20	18:20	18:25	18:36	19:10	17:50	18:24	18:30	18:35	18:35	-	18:45	18:55	19:10	19:20	19:25	L395
L395	19:00	19:05	19:15	19:30	-	19:45	19:55	20:00	-	-	20:25		18:45	-	19:10	19:10	19:25	-	19:40	19:55	20:10	20:15		
	19:40	19:45	19:55	-	20:10	-	-	20:25	20:25	20:30	20:36	21:10	19:50	20:24	20:30	20:35	-	20:45	20:55	21:10	21:20	21:25		L395
													20:45	-	21:10	21:10	21:25	-	21:40	21:55	22:10	22:15		

	Dissabtes Sábados Saturdays Samstag																							
	7:00	7:05	7:15	7:25	-	7:40	7:50	7:55	-	-	8:20	-	-	6:00	-	-	6:10	6:20	6:35	6:45	6:50			
L395	7:50	7:55	8:05	8:15	8:30	-	-	8:45	8:45	8:50	8:55	9:29	8:10	8:45	8:50	8:55	8:55	-	9:05	9:15	9:35	9:45	9:30	L395
	9:00	9:05	9:15	9:30	-	9:45	9:55	10:00	-	-	10:25		9:00	-	9:25	9:25	9:40	-	9:55	10:10	10:25	10:30		
L395	9:25	9:30	9:40	-	9:55	-	-	10:10	10:10	10:15	10:24	10:58	9:40	10:15	10:20	10:25	10:25	-	10:35	10:45	11:00	11:10	11:15	L395
	10:30	10:35	10:45	11:00	-	11:15	11:25	11:30	-	-	11:55		11:00	-	11:25	11:25	11:40	-	11:55	12:10	12:25	12:30		
L395	12:00	12:05	12:15	12:30	-	12:45	12:55	13:00	-	-	13:25		12:30	-	12:55	12:55	13:10	-	13:25	13:40	13:55	14:00		
	13:30	13:35	13:45	14:00	-	14:15	14:25	14:30	-	-	14:55		14:00	-	14:25	14:25	14:40	-	14:55	15:10	15:25	15:30		
L395	15:00	15:05	15:15	15:30	-	15:45	15:55	16:00	-	-	16:25		15:30	-	15:55	15:55	16:10	-	16:25	16:40	16:55	17:00		
	16:45	16:50	17:00	17:15	-	17:30	17:40	17:45	-	-	18:10		17:00	-	17:25	17:25	17:40	-	17:55	18:10	18:25	18:30		
L395	-	-	-	-	18:00	-	-	18:15	18:15	18:20	18:24	18:58	17:40	18:15	18:20	18:25	18:25	-	18:35	18:45	19:00	19:10	19:15	L395
	19:00	19:05	19:15	19:30	-	19:45	19:55	20:00	-	-	20:25		18:45	-	19:10	19:10	19:25	-	19:40	19:55	20:10	20:15		
L395	19:30	19:35	19:45	-	20:00	-	-	20:15	20:15	20:20	20:24	20:58	19:40	20:15	20:20	20:25	20:25	-	20:35	20:45	21:00	21:10	21:15	L395
													20:45	-	21:10	21:10	21:25	-	21:40	21:55	22:10	22:15		

	Diumenges i festius Domingos y festivos Sundays and holidays Sonn- und Feiertage																							
	7:00	7:05	7:15	7:25	-	7:40	7:50	7:55	-	-	8:20	9:00	-	9:25	9:25	9:40	-	9:55	10:10	10:25	10:30			
L395	8:45	8:50	9:00	9:15	9:25	-	-	9:40	9:40	9:45	9:55	10:29	9:40	10:15	10:20	10:25	10:25	-	10:35	10:45	11:00	11:10	11:15	L395
	10:30	10:35	10:45	11:00	-	11:15	11:25	11:30	-	-	11:55		12:30	-	12:55	12:55	13:10	-	13:25	13:40	13:55	14:00		
L395	15:00	15:05	15:15	15:30	-	15:45	15:55	16:00	-	-	16:25		17:00	-	17:25	17:25	17:40	-	17:55	18:10	18:25	18:30		
	17:45	17:50	18:00	18:15	18:25	-	-	18:40	18:40	18:45	18:55	19:29	18:40	19:15	19:20	19:25	19:25	-	19:35	19:45	20:00	20:10	20:15	L395
	19:00	19:05	19:15	19:30	-	19:45	19:55	20:00	-	-	20:25		20:45	-	21:10	21:10	21:25	-	21:40	21:55	22:10	22:15		

! Els bitllets de la L390 no són vàlids al tren.
Los billetes de la L390 no son válidos en el tren.
L390 tickets are not valid on the train.
Die Fahrscheine der L390 haben in Zügen keine Gültigkeit.

Tren | Train | Zug



BUS Son Serra de Marina – Can Picafort L392

BUS NORT BALEAR
971 545 696

Des de | Desde | From | Ab
01/05/2019

Consultau vigència | Consulte vigencia
Check validity | Auf Gültigkeit überprüfen

www.tib.org

Son Serra de Marina

Can Picafort
Ctra. Alcúdia – Artà

Can Picafort

Son Bauló

Can Picafort
Ctra. Alcúdia – Artà

Can Picafort

Son Bauló

Son Serra de Marina

Dilluns a divendres | Lunes a viernes | Monday to Friday | Montag bis Freitag

☎	08:35	08:55	09:00	09:10	> L390	L395>	07:55	08:00	08:05	08:25	☎
	10:05	10:30	10:35	10:40	> L390	L395>	09:40	09:45	09:50	10:10	
	16:15	16:35	16:40	16:45	> L390	L390>	15:20	15:25	15:30	16:00	
	19:10	19:30	19:35	19:40	> L395	L390>	18:20	18:25	18:30	18:50	
						L390>	20:05	20:10	20:15	20:35	☎

Dissabtes | Sábados | Saturdays | Samstag

☎	08:35	08:55	09:00	09:10	> L390		07:55	08:00	08:05	08:25	☎
	10:05	10:30	10:35	10:40	> L390	L395>	09:40	09:45	09:50	10:10	
	16:15	16:35	16:40	16:45	> L390	L390>	15:20	15:25	15:30	16:00	
	19:10	19:30	19:35	19:40	> L395	L390>	18:20	18:25	18:30	18:50	
						L390>	20:05	20:10	20:15	20:35	☎

Diumenges i festius | Domingos y festivos | Sundays and holidays | Sonn- und Feiertage

☎	10:00	10:20	10:25	10:30	> L390		09:30	09:35	09:40	10:00	☎
☎	14:30	14:50	14:55	15:00	> L390	L390>	13:55	14:00	14:05	14:25	☎
☎	18:55	19:15	19:25	19:35	> L390	L390>	18:20	18:25	18:30	18:50	☎

> L390 > L395 Transbord entre línies a Can Picafort | Transbordo entre líneas en Can Picafort

Connection between routes in Can Picafort | Umsteigen zwischen Linien in Can Picafort.

☎ **Servei A LA DEMANDA.** Requereix reservar-lo telefònicament el dia anterior al viatge (tel. 617 365 365).

Horari de RESERVES: 1/novembre a 31/maig: de dilluns a dissabte (excepte festius), de 9 a 18 h.

1/juny a 31/octubre: de dilluns a diumenge, de 9 a 19 h.

Servicio A LA DEMANDA. Requiere reservarlo telefónicamente el día anterior al viaje (tel. 617 365 365).

Horario de RESERVAS: 1/noviembre a 31/mayo: de lunes a sábado (excepto festivos), de 9 a 18 h.

1/junio a 31/octubre: de lunes a domingo, de 9 a 19 h.

Service ON REQUEST. Requires reservation by telephone the day before travel (tel: +34 617 365 365).

RESERVATIONS OPENING TIMES: 1 November to 31 May: Monday to Saturday (except public holidays) from 9.00 to 18.00.

1 June to 31 October: Monday to Sunday from 9.00 to 19.00.

RUFBUS. Bitte am Vortage der Reise telefonisch reservieren (Tel.+34 617 365 365).

RESERVIERUNGSZEITEN: 1. November - 31. Mai: von Montag bis Samstag (ausgenommen Feiertage) von 9 bis 18 h.

1. Juni - 31. Oktober: von Montag bis Sonntag, von 9 - 19 h.



tib.org

971 17 77 77



Espai reservat per a publicitat. | Espacio reservado para publicidad.
Contractació | Contratación: 971 91 31 91

PUBLICITAT